



## Webinar: Grafische Darstellung der SAP HCM Reporting Ergebnisse bei der OMV AG

Bernhard Kohlmayr, OMV AG | Markus Schüßler, EPI-USE Labs GmbH

29.10.2018

# Ihre Moderatoren



Bernhard Kohlmayr

Department Manager CoE HR VIE & SAP

User Admin



Markus Schüßler

Technical Inside Sales / SAP Presales

[Markus@labs.epiuse.com](mailto:Markus@labs.epiuse.com)

PROUD TO BE PART OF GROUP ELEPHANT.COM

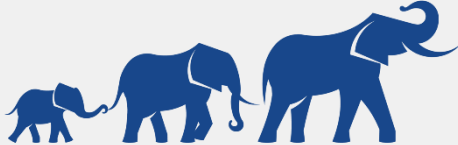

groupelephant.com™

BEYOND CORPORATE PURPOSE

consisting of the following brands



Comprising multiple service lines in the area of Human Capital Management



Proprietary Software for SAP Systems, Hosting, Cloud Migration Services, and Landscape Transformation Services



Group Reporting and Analytics



SAP Enterprise Management - Finance, Logistics and Analytics, services with an emphasis on new-generation Cloud-based HANA technology



Specializing in middle-market Human Capital Management and Payroll in Germany, and German-language markets

Magnisol

Focusing on SAP payroll solutions for non-profit organisations



SAP Finance-based custom development, integration, mobility, data services and the IoT.



Hyperion-based Group Reporting and Enterprise Performance Management



SAP-based Utilities, Real Estate, Building and Energy Management solutions, products and outsourcing



Software Quality Assurance Services



Medical record systems



Bespoke software development, mobility, data services and IoT



Business Process Outsourcing and Advisory Services.

## EPI-USE Labs - Part of Group Elephant

- In Südafrika gegründet und verwurzelt
- Soziales Engagement ERP
- 36 Landespayroll Versionen
- 30+ Jahre Markterfahrung
- 47 Landesniederlassungen
- 1.000+ Kunden
- 1.600 Mitarbeiter
- Multilingualer & globaler Support

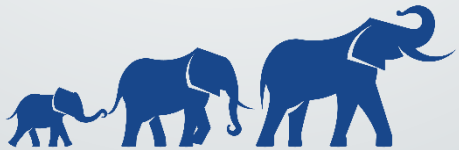

**groupelephant.com**<sup>TM</sup>  
BEYOND CORPORATE PURPOSE



# VALUE THROUGH INNOVATION

## EPI-USE Labs

 **+850** CLIENTS WORLDWIDE

GLOBAL FOOTPRINT 

**>30%** OF REVENUE SPENT ON R&D ACTIVITIES

 **47** OPERATING IN COUNTRIES

**98%** CLIENT RENEWAL RATE

**+4,000** LICENCES SOLD

## MULTI-LINGUAL GLOBAL SUPPORT TEAM

DEDICATED  IN-HOUSE TEAM

 SATISFIED CLIENTS

 **98%** OF TICKETS RESPONDED TO WITHIN 30 MINS

WIDE LANGUAGE SUPPORT 

**24-HR** SUPPORT EVERY WORKING DAY

 **80%** OF TICKETS RESOLVED IN < 24 HOURS

## CLIENT CENTRAL - OUR COLLABORATIVE COMMUNITY

UNIQUE ONLINE PORTAL 

**ALL CLIENTS** HAVE ACCESS

 **+10,000** PORTAL 

**USERS**

## SAP HCM Reporting

- Query Manager™:
  - Fiori App
  - Document Builder™
- HCM Reporting as a Service

## Test Data Optimization

- Data Sync Manager™ Product Suite:
  - Client Sync™
  - Object Sync™
  - Data Secure™
  - System Builder™
- Refresh as a Service

## Data Security & DSGVO/GDPR

- DSGVO/GDPR Compliance Suite:
  - Data Disclose™
  - Data Redact™
  - Data Retain™
- GDPR Pre-System Check
- Data Secure™



## SAP HCM Transformation

- System Landscape Optimization (SLO)
  - SAP HCM Migration
  - SAP HCM Carve Out
  - SAP HCM CC Carveout
  - SAP HCM Merger
- SAP System Analyse (OAP)

## SAP System Hosting

- SAP Managed Services
  - Unified Platform (UP)
  - System Refresh
  - AMS Services
- Hosting Services

## SAP HCM Testing

- Variance Monitor for HCM
- DSM Object Sync for HCM

Die Lösung für Ihre Reporting Herausforderungen:

Query Manager™

Einfach. Leistungsstark. Flexibel.

# Was sind Ihre größten Herausforderungen im SAP HCM Reporting?

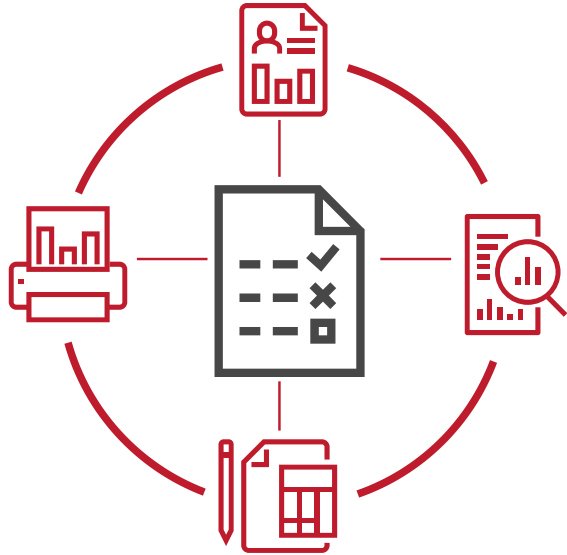

Sie benötigen mehrere Tools zur Erstellung von Berichten



Sie sind auf die IT angewiesen

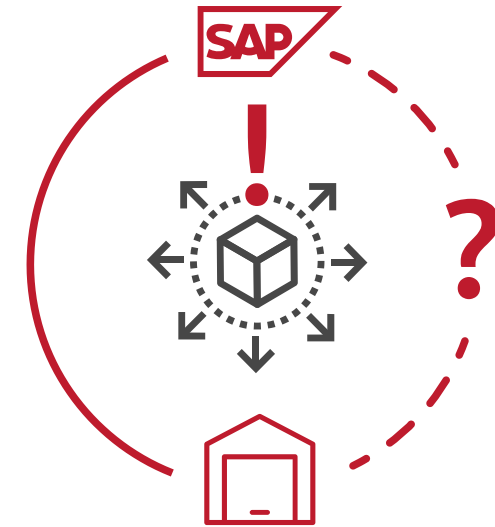

Ihre sensiblen Daten sind nicht im SAP Business Warehouse (BW) verfügbar



# Verschiedene Datenquellen

Query Manager ermöglicht schnellen und einfachen Zugang zu allen benötigten Daten

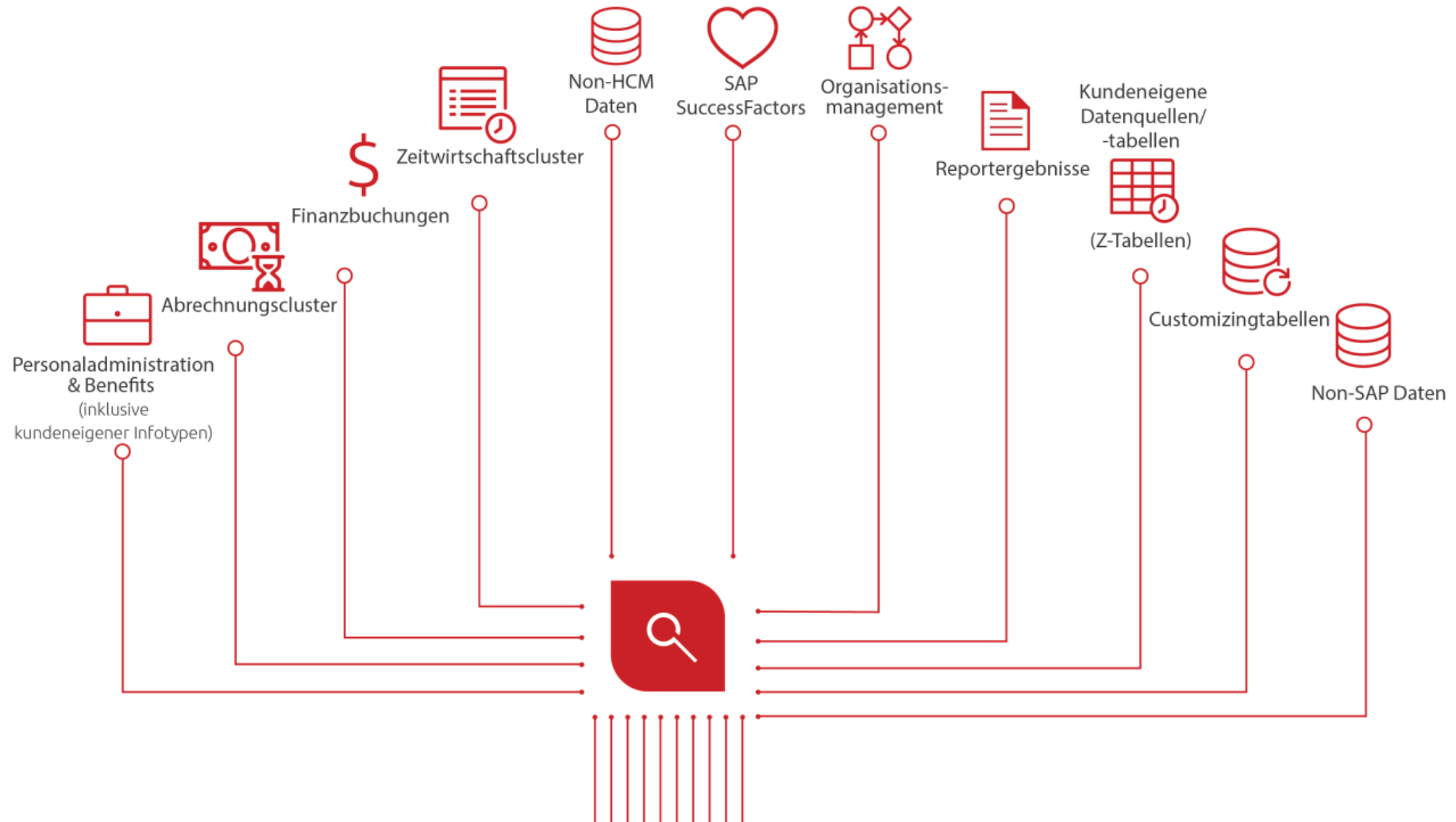

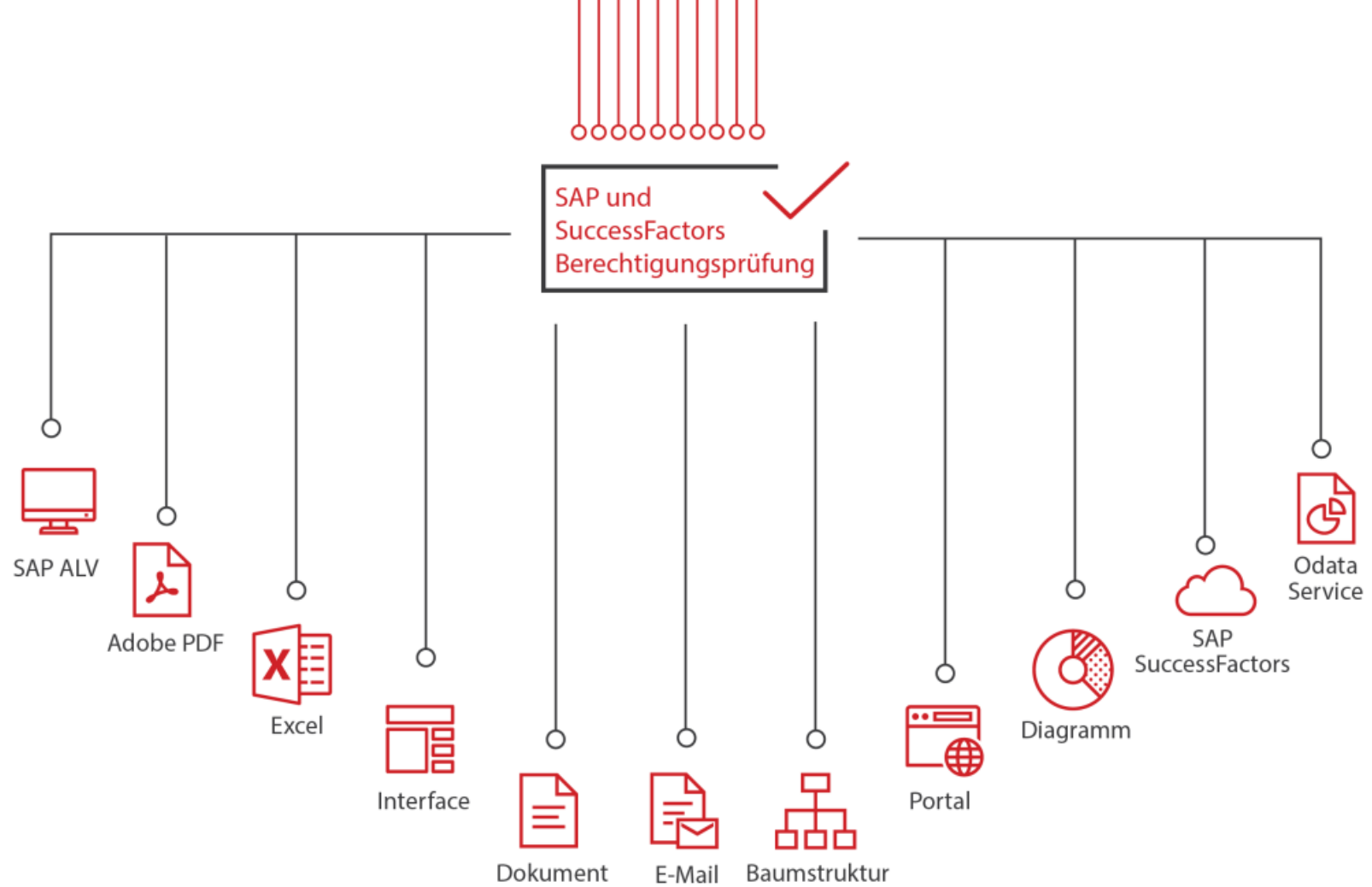

## Beispiele Ausgabeoptionen

# Dokumente visuell gestalten

**EPI·USE<sup>®</sup>**  
**LABS**  
value through innovation

Per.Nr.: 00001000  
Org.Einheit: 00001001  
Kostenstelle: 1230

Anja Müller  
Gartenstr. 46  
76031 Karlsruhe

**Zeitraum für 10.2015 / Zeitnachweis für den Zeitraum 01.10.2015 -31.10.2015**

| Datum          | Kommen | Gehen | Pause | Ist-Stunden | Sollstunden | AZPR/Abwesenheit/Feiertag |
|----------------|--------|-------|-------|-------------|-------------|---------------------------|
| Do. 01.10.2015 | 08:00  | 17:00 | 1,00  | 8,00        | 8,00        | Flex.Arbeitsz.            |
| Fr. 02.10.2015 | 08:00  | 14:00 | 1,00  | 5,00        | 5,00        | Flex.Arbeitsz.            |
| Sa. 03.10.2015 | 00:00  | 00:00 |       |             |             | Frei/TgDEinh              |
| So 04.10.2015  | 00:00  | 00:00 |       |             |             | Frei                      |
| Mo. 05.10.2015 | 08:00  | 18:00 | 1,00  | 9,00        | 8,00        | Flex.Arbeitsz.            |
| Di. 06.10.2015 | 08:00  | 17:45 | 1,00  | 8,75        | 8,00        | Flex.Arbeitsz.            |
| Mi. 07.10.2015 | 08:00  | 16:45 | 1,00  | 7,75        | 8,00        | Flex.Arbeitsz.            |
| Do. 08.10.2015 | 08:00  | 17:00 | 1,00  | 8,00        | 8,00        | Flex.Arbeitsz.            |
| Fr. 09.10.2015 | 08:00  | 14:00 | 1,00  | 5,00        | 5,00        | Flex.Arbeitsz.            |
| Sa. 10.10.2015 | 00:00  | 00:00 |       |             |             | Frei                      |

**EPI·USE<sup>®</sup>**  
**LABS**  
value through innovation

EPI·USE Labs GmbH · Abt. Str. 31 · 76180 Waldorf

Dipl.Kfm. Ulrike Zaucker  
Bannwaldallee 889  
76311 Karlsruhe

**Auskunft zu Ihrem Entgelt nach dem Entgelttransparenzgesetz**

Sehr geehrte Frau Dipl.Kfm. Ulrike Zaucker,

nach den Richtlinien des Entgelttransparenzgesetzes, erhalten Sie die folgende Auskunft zu der von Ihnen ausgeübten Stelle mit der Stellenbezeichnung Führungskraft im Vergleich zu 20 männlichen Kollegen:

| Ihr Gehalt | Ihr Gehalt 100% | Median in Euro | Differenz in Prozent |
|------------|-----------------|----------------|----------------------|
| 5.000      | 5.000           | 4.295,17 €     | 141                  |

**EPI·USE<sup>®</sup>**  
**LABS**  
value through innovation

**01. März 2018**

## Sehr geehrter Herr Bond

Dieses Dokument kann Informationen wie das Gehalt, das Datum der Einstellung oder den voraussichtlichen Resturlaub enthalten.

**Eintrittsdatum:: 01. Januar 2000**  
**Gehalt: 12.456,78 Euro**

| Spalte 1 | Spalte 2 | Spalte 3 |
|----------|----------|----------|
|          |          |          |
|          |          |          |
|          |          |          |
|          |          |          |

Zusammenfassend lässt sich sagen, dass das Erstellen eines Dokuments flexibel ist, wenn Informationen aus QM4 bereitgestellt werden.

Mit freundlichen Grüßen  
HR Administrator

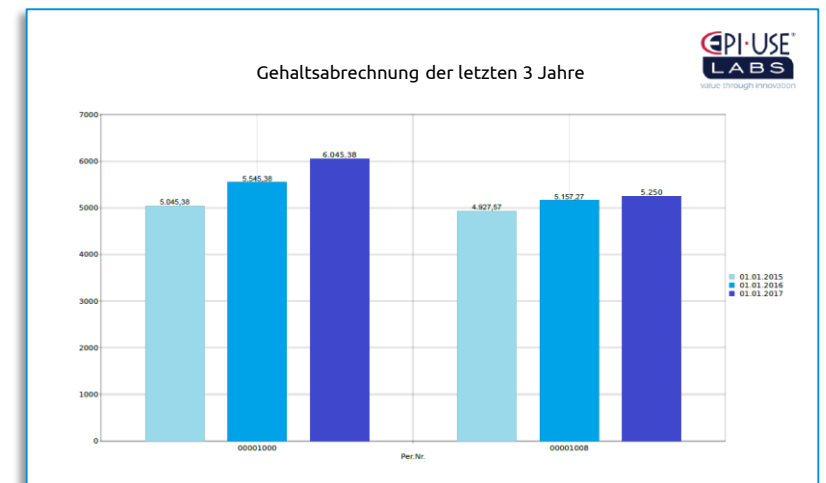
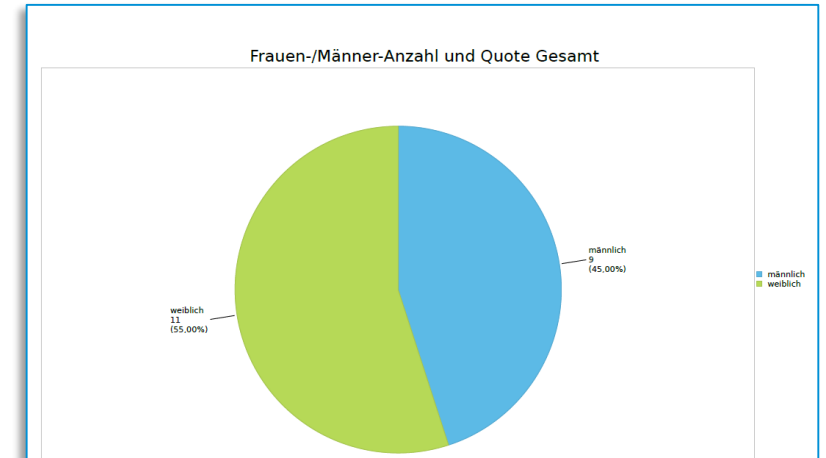
# Vorteile Query Manager

- Zugriff auf Berichte über Fiori App
- Integration mit SAP SuccessFactors

Query Manager wurde von EPI-USE Labs entwickelt und ist täglich weltweit bei Hunderten von Kunden für die professionelle Erstellung von HR Reports im Einsatz.

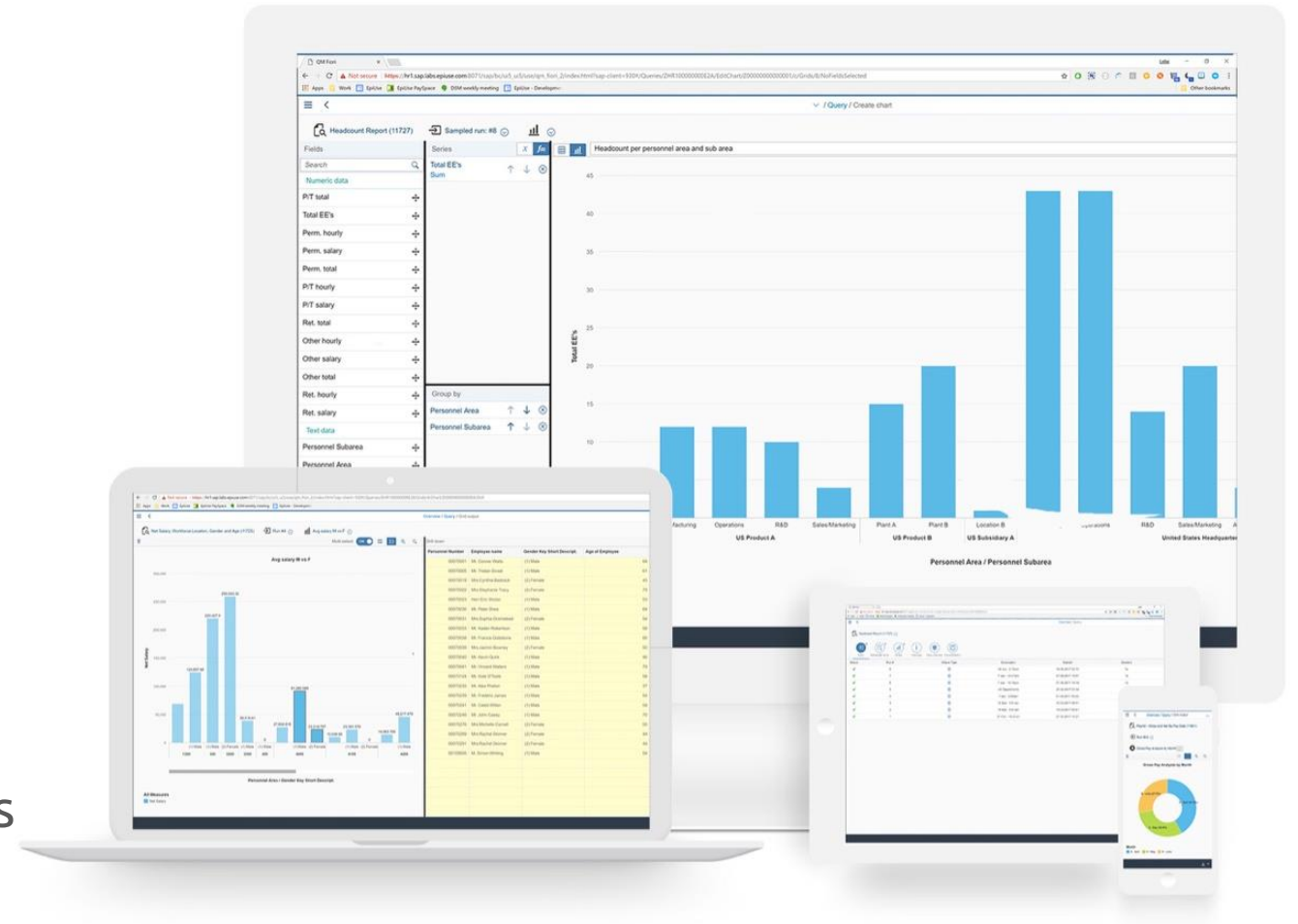

# Live Demo



# Fragen?

Vielen Dank für Ihre Aufmerksamkeit!





[www.epiuselabs.com](http://www.epiuselabs.com)



[timo.wild@labs.epiuse.com](mailto:timo.wild@labs.epiuse.com)

[clientcentral.io](http://clientcentral.io)



[@EPIUSELabs](https://twitter.com/EPIUSELabs)

EPI-USE Labs



[EPI-USE\\_Labs](https://www.facebook.com/EPI-USE_Labs)



Copyright by EPI-USE Systems Limited. Confidential and proprietary.

